

fonte dati utilizzata: "SIT-Regione Puglia"
Sistema di proiezione: UTM 33 N - Ellissoide: WGS84

LEGENDA

EDIFICATO	IDROGRAFIA
VIABILITA' PRINC.	OROGRAFIA
VIABILITA' SECON.	UTILITIES
LINEE FERROVIARIE	VARIE DELIMITAZIONI
LIMITE COMUNALE	PROPRIETA' COBEMA
	AREA DI INTERESSE

Inquadramento su elementi 1:5 000 Regione Puglia

SCALA 1:7500

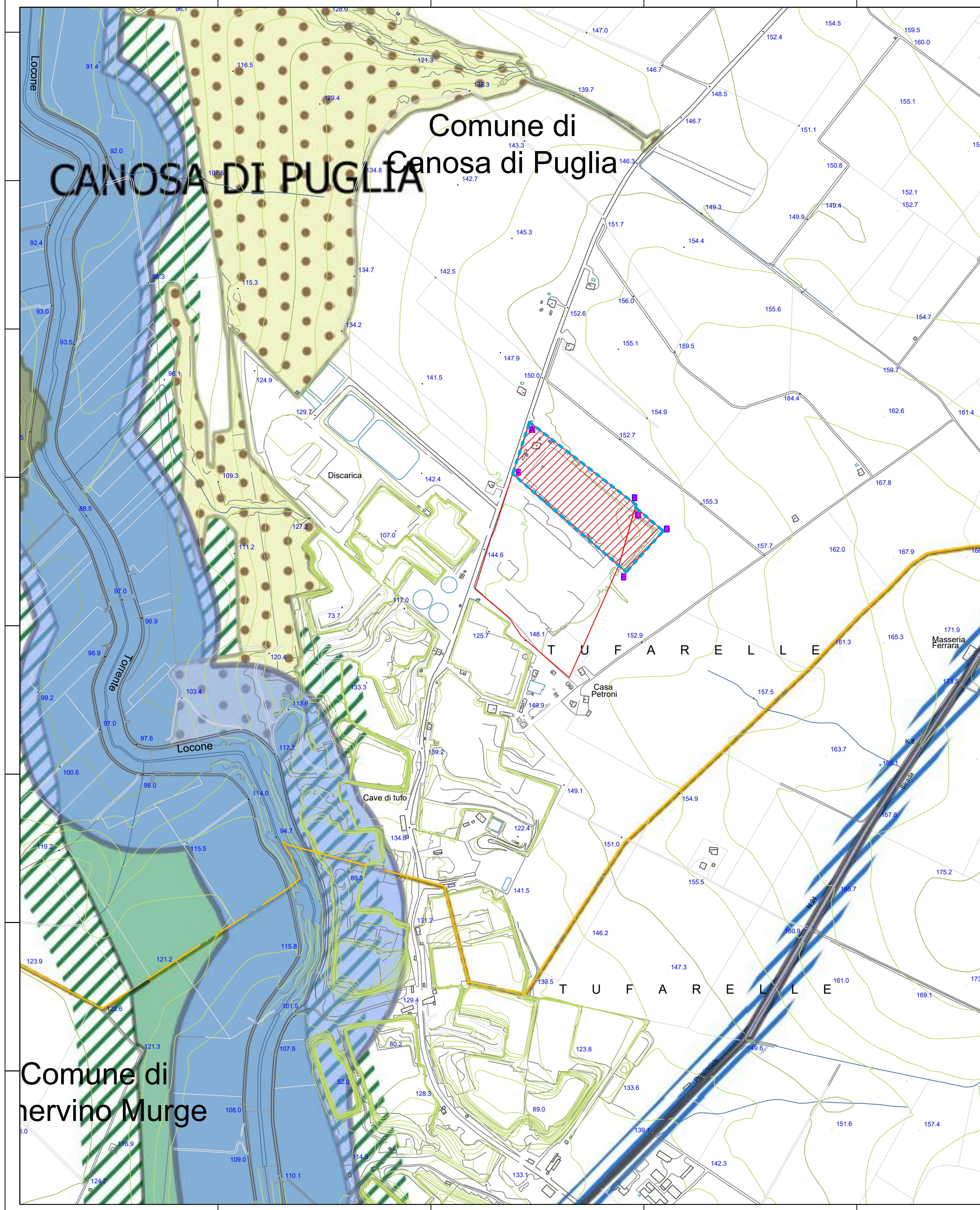

PPTR - IL SISTEMA DELLE TUTELE

Legenda

6.1.1 Componenti Geomorfologiche
Ulteriori contesti paesaggistici
Lame e gravine
Doline
Geositi (fascia di tutela)
Inghiottoi
Cordoni dunari
Grotte
Versanti

6.1.2 Componenti Idrologiche
Beni paesaggistici
Territori costieri
Aree contermini ai laghi
Fiumi e torrenti, acque pubbliche
Ulteriori contesti paesaggistici
Sorgenti
Reticolo idrografico di connessione della R.E.R.
Vincolo idrogeologico

6.2.1 Componenti Botanico Vegetazionali
Beni paesaggistici
Boschi
Zone umide Ramsar
Ulteriori contesti paesaggistici
Aree di rispetto dei boschi
Aree umide
Prati e pascoli naturali
Formazioni arbustive in evoluzione naturale

6.2.2 Componenti delle Aree Protette e dei Siti Naturalistici
Beni paesaggistici
Parchi e riserve: Aree e riserve naturali marine
Parchi e riserve: Parchi nazionali e riserve naturali statali
Parchi e riserve: Parchi e riserve naturali regionali
Ulteriori contesti paesaggistici
Siti di rilevanza naturalistica: ZPS
Siti di rilevanza naturalistica: SIC
Siti di rilevanza naturalistica: SIC MARE
Aree di rispetto dei parchi e delle riserve regionali

6.3.1 Componenti culturali e insediative
Beni paesaggistici
Immobili e aree di notevole interesse pubblico
Zone gravate da usi civici
Zone di interesse archeologico
Ulteriori contesti paesaggistici
Testimonianza stratificazione insediativa: a) siti interessati da beni storico culturali
Testimonianza stratificazione insediativa: b) Aree appartenenti alla rete dei tratturi
Aree di Rispetto delle Componenti Culturali e Insediative: rete tratturi
Aree di Rispetto delle Componenti Culturali e Insediative: siti storico culturali
Aree di Rispetto delle Componenti Culturali e Insediative: zone interesse archeologico
Citta' consolidata
Paesaggi rurali

6.3.2 Componenti dei Valori Percettivi
Ulteriori contesti paesaggistici
Luoghi panoramici
Strade a valenza paesaggistica
Strade panoramiche
Coni visuali

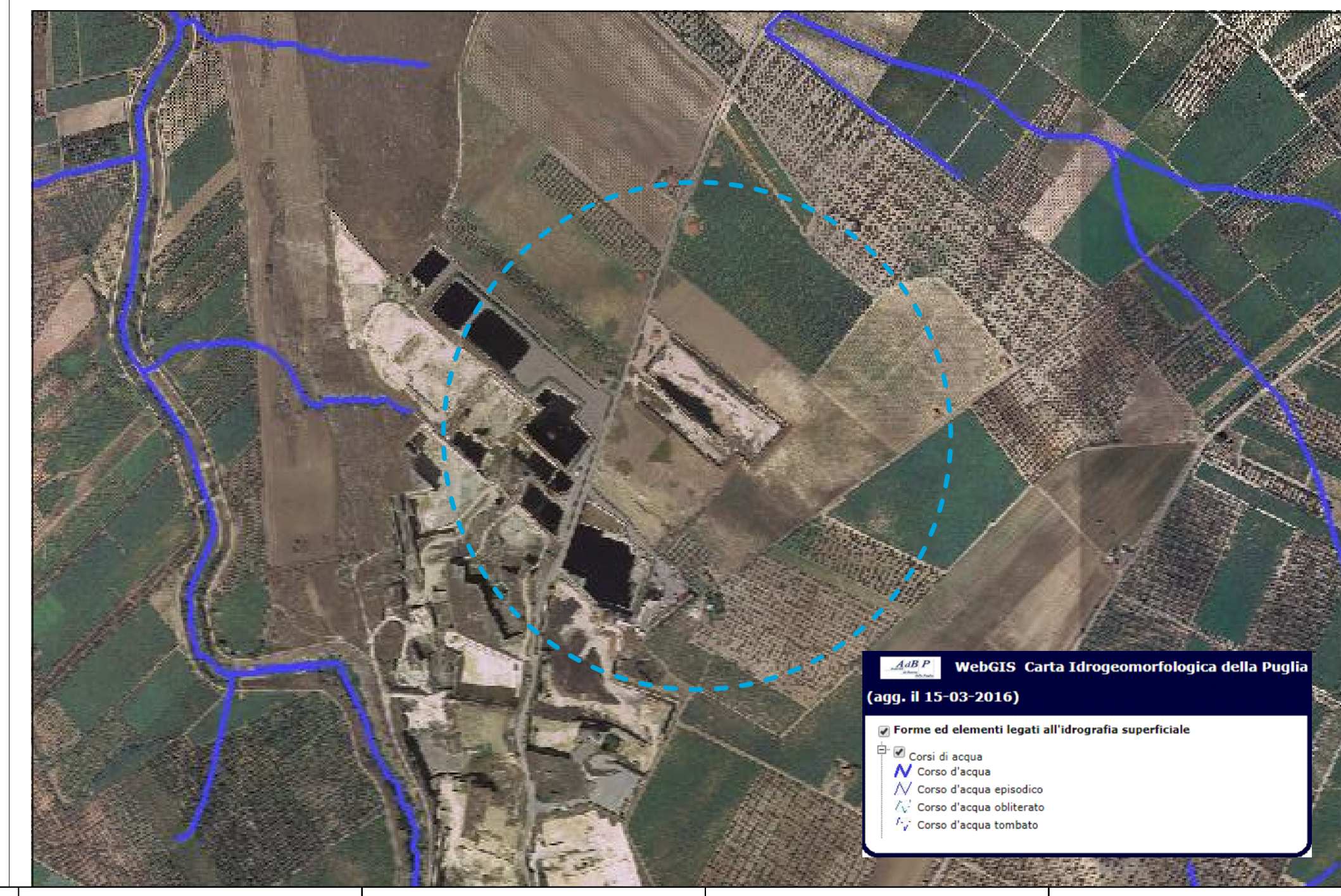
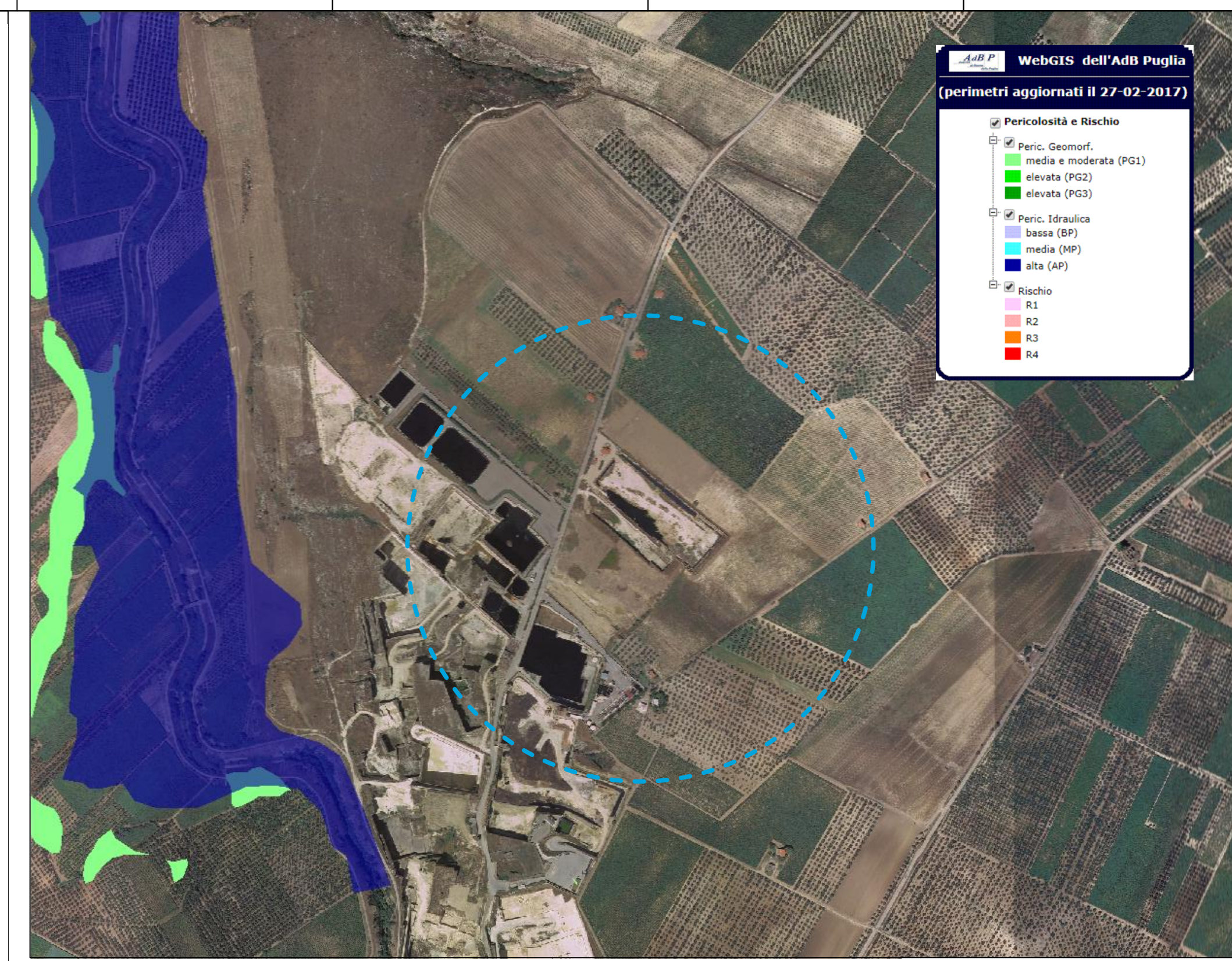

Provincia di Barletta - Andria - Trani

PROCEDURA INFRAZIONE COMUNITARIA 2011/2015
PIANO DI ADEGUAMENTO D.LGS. 36/2003
DISCARICA CO.BE.MA. - CANOSA DI PUGLIA (BT)

PROGETTO DEFINITIVO
Chiusura e post gestione ex art.12 DLgs 36/2003

Oggetto: *Inquadramento piano e vincoli*

Tav. **02**

RUP: Ing. Francesco LOMORO

I Progettisti
Dott. Ing. Angela RICCARDI
Dott. Ing. Giuseppe MARSELLI

Data: dicembre 2019 Scala: 1:5.000 File: Aggiornamento: